VOTRE MUNICIPALITÉ PRÉCONISE...

DES GESTES SIMPLES & EFFICACES

COVID 19
CORONAVIRUS

LAVEZ VOUS LES MAINS RÉGULIÈREMENT

SALUEZ SANS SERRER LA MAIN

GARDEZ VOS DISTANCES

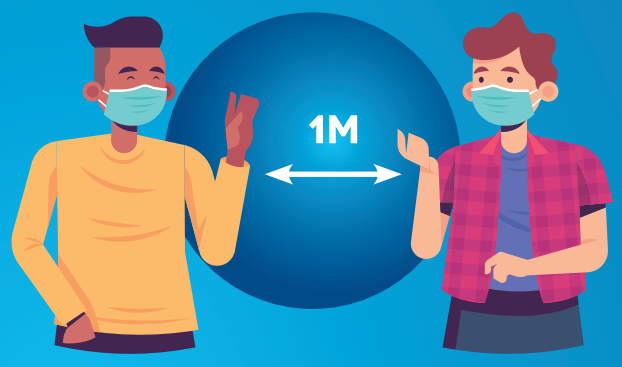

TOUSSEZ OU ÉTERNUEZ DANS VOTRE COUDE

ÉVITEZ DE VOUS TOUCHER LE VISAGE

PRIVILÉGIEZ LE PORT DU MASQUE EN TOUTES CIRCONSTANCES

N'ÉCHANGEZ PAS VOS AFFAIRES PERSONNELLES

NETTOYEZ RÉGULIÈREMENT VOTRE MATÉRIEL

JETEZ VOS MOUCHOIRS IMMÉDIATEMENT APRÈS USAGE

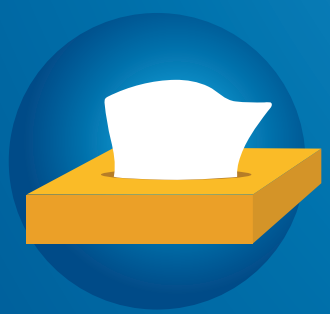

RESPECTEZ LES DISTANCIATIONS DANS L'ASCENSEUR AUSSI OU... PRENEZ L'ESCALIER SANS TOUCHER LA RAMPE

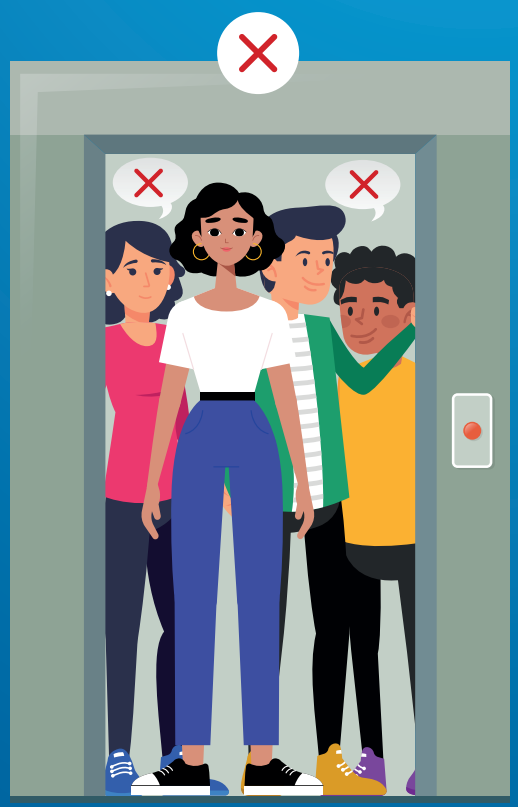

Offert par

Groupe Bucerep
Depuis 1971
Département Services aux collectivités

Votre municipalité